ΥΠΟΥΡΓΕΙΟ ΠΕΡΙΒΑΛΛΟΝΤΟΣ ΚΑΙ ΕΝΕΡΓΕΙΑΣ
ΘΕΩΡΗΘΗΚΕ ΜΕ ΤΗΝ ΥΠ'ΑΡΙΘ: 94706/3419/15-09-2023 ΠΡΑΞΗ
Η ΠΡΟΪΣΤΑΜΕΝΗ ΤΗΣ ΔΝΣΗΣ
ΤΟΠΟΓΡΑΦΙΚΩΝ ΕΦΑΡΜΟΓΩΝ
ΑΝΔΡΙΑΝΑ ΚΑΤΣΙΝΑ
ΤΟΠΟΓΡΑΦΟΣ ΜΗΧΑΝΙΚΟΣ
Andriana Katsina
15/09/2023 14:50

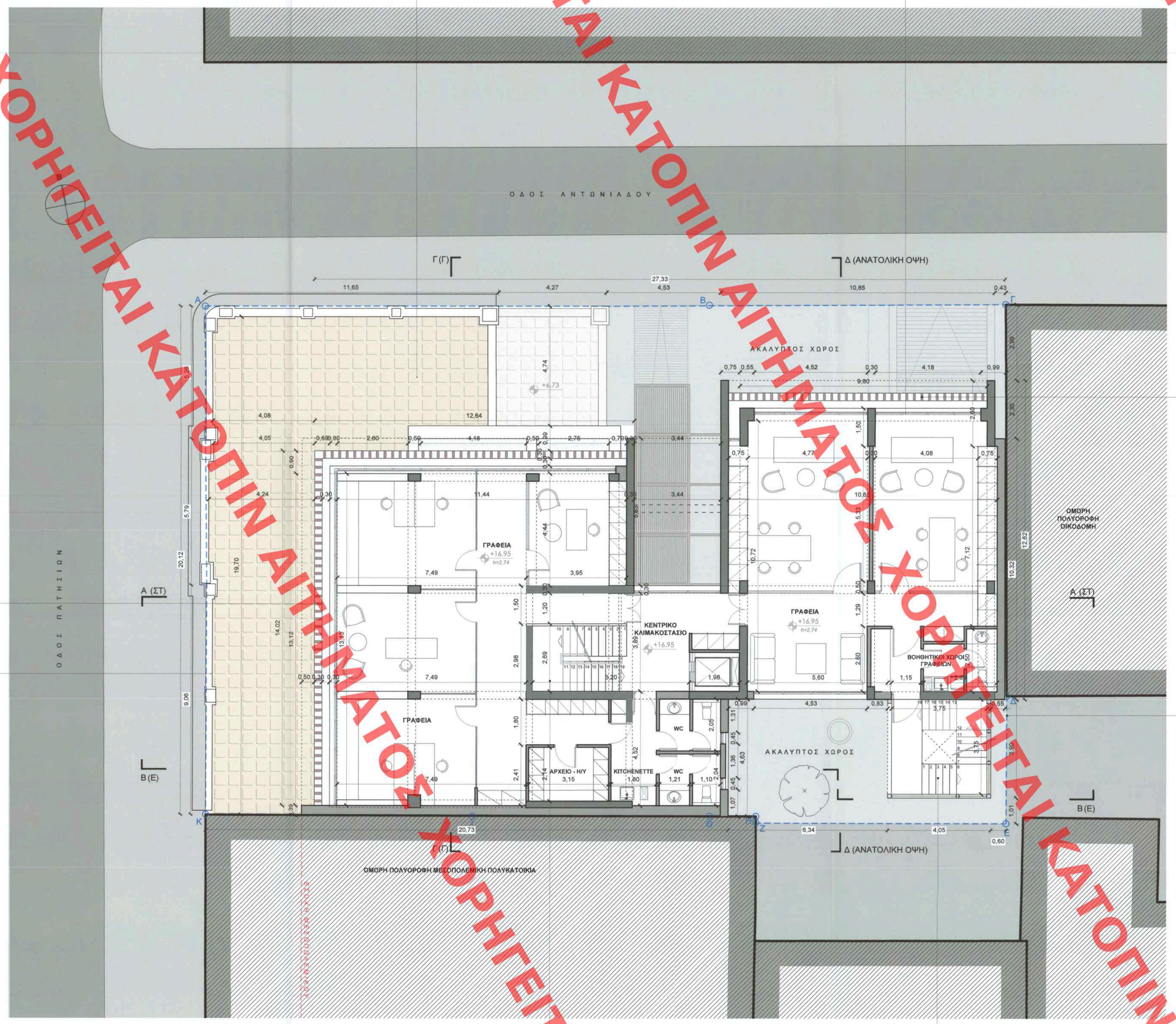

ΠΙΝΑΚΑΣ ΣΥΜΒΟΛΙΣΜΩΝ

ΧΟΛ ΕΙΣΟΔΟΥ — ΟΝΟΜΑΣΙΑ ΧΩΡΟΥ
Δαπ: Ξύλινο — ΥΛΙΚΟ ΔΑΠΕΔΟΥ
Ορ: Γυψοσανίδα — ΥΛΙΚΟ ΟΡΟΦΗΣ
h=2.70 — ΚΑΘΑΡΟ ΥΨΟΣ ΧΩΡΟΥ

±0.00 — ΥΨΟΜΕΤΡΟ ΤΕΛΙΚΗΣ ΣΤΑΘΜΗΣ ΔΑΠΕΔΟΥ (ΚΑΤΟΨΕΙΣ)

+28.79 — ΣΧΕΤΙΚΟ ΥΨΟΜΕΤΡΟ ΜΕΛΕΤΗΣ (ΟΨΕΙΣ)

ΥΠΟΜΝΗΜΑ ΥΛΙΚΩΝ

- ΔΙΑΤΗΡΗΤΕΟ ΚΤΙΡΙΟ
- ΦΕΡΩΝ ΟΡΓΑΝΙΣΜΟΣ ΝΕΑΣ ΚΑΤΑΣΚΕΥΗΣ ΠΡΟΣΘΗΚΗΣ
- ΜΗ ΦΕΡΟΥΣΑ ΤΟΙΧΟΠΟΙΙΑ

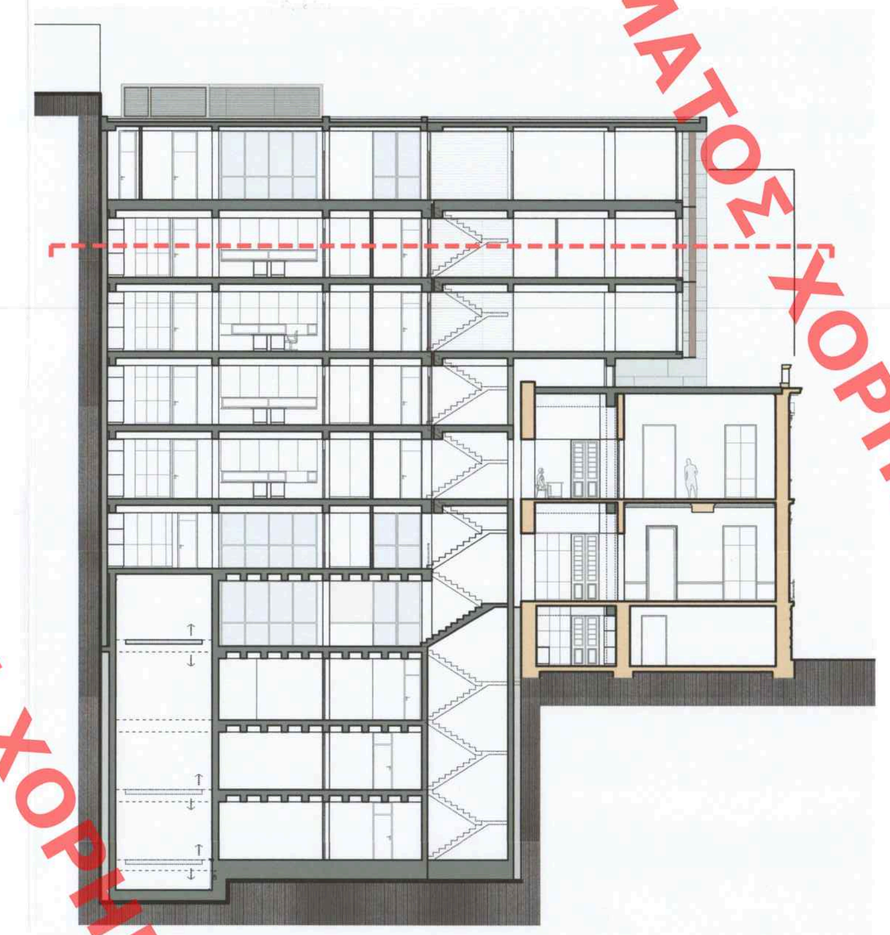

ΕΡΓΟ

ΑΠΟΚΑΤΑΣΤΑΣΗ ΔΙΑΤΗΡΗΤΕΟΥ ΚΤΙΡΙΟΥ ΚΑΙ ΠΡΟΣΘΗΚΗ ΚΑΘ' ΥΨΟΣ ΚΑΙ ΚΑΤ' ΕΠΕΚΤΑΣΗ

Το παρόν διάγραμμα συνοδεύει την από 3/7/23 εισήγηση της Δ/νσης Α.Ο.Κ.Α. Τμήματος Δ'.
Η Τμηματάρχης
ΔΗΜΗΤΡΑ ΜΑΤΣΟΥΚΑ
Αρχιτέκτων - Μηχανικός

ΘΕΣΗ

Πατησίων 72 και Αντωνιάδου
Ο.Τ. 77089
Κεντρικός Τομέας Αθηνών
Δήμος Αθηναίων

ΕΡΓΟΔΟΤΗΣ

Ευανθία Γουλανδρή

ΜΕΛΕΤΗΤΕΣ

Δημήτρης Λεβέντης, Αρχιτέκτων Μηχανικός Τ.Υ.Μ.
Έλλη Σπάνια, Αρχιτέκτων Μηχανικός Ε.Μ.Π.
Κατερίνα Πανταζάκα, Αρχιτέκτων Μηχανικός Δ.Π.Θ.

ΘΕΜΑ ΣΧΕΔΙΟΥ

Αρχιτεκτονικά - Προμελέτη (rev.1)

Κάτοψη Δ΄ Ορόφου

ΑΡΙΘΜΟΣ ΣΧΕΔΙΟΥ

Π-09

ΚΛΙΜΑΚΑ

1/100

ΗΜΕΡΟΜΗΝΙΑ

Φεβρουάριος 2023

ΣΦΡΑΓΙΔΑ-ΥΠΟΓΡΑΦΗ

Leventis Architects
Λεβέντης Δημήτριος και Σια Ε.Ε.
Αρχιτεκτονικές μελέτες & Κατασκευές
Διαχείριση & Ανάπτυξη Ακινήτης Περουσίας
Μεθώνης 47-51, Αθήνα, τ.κ. 10681
Τηλ.: 210 3300962 Fax: 210 3300968
Αρ. Γεμ/ρίου: 120818000000
ΔΗΜΗΤΡΗΣ ΛΕΒΕΝΤΗΣ
ΑΡΧΙΤΕΚΤΩΝ ΜΗΧΑΝΙΚΟΣ Τ.Ε.Ε. Αρ. Μητρ. 57075
Διπλ. Αναστήλωτής, Denkmalpflg T.U. Muenchen, G.
ΑΦΜ: 044511725 - ΔΟΥ: Δ' ΑΘΗΝΩΝ
ΜΕΘΩΝΗΣ 47-51, 10681 ΑΘΗΝΑ ΤΗΛ. 2103300962

Leventis Architects

Μεθώνης 47-51, Αθήνα 10681
T 210 3300 962 F 2103300968
info@leventis architects.gr
www.leventisarchitects.gr

ΚΕΝΤΡΙΚΟ ΣΥΜΒΟΥΛΙΟ ΑΡΧΙΤΕΚΤΟΝΙΚΗΣ
Το παρόν σχεδιάγραμμα μελετήθηκε από το Κ.Ε.Σ.Α. την 17/7/2023 και εγκρίθηκε σύμφωνα με τα πρακτικά
ΠΡΟΕΔΡΟΣ
Ε. ΜΠΑΚΟΓΙΑΝΝΗΣ

ΧΟΡΗΓΕΙΤΑΙ ΚΑΤΟΠΙΝ ΑΙΤΗΜΑΤΟΣ ΧΟΡΗΓΕΙΤΑΙ ΚΑΤΟΠΙΝ ΑΙΤΗΜΑΤΟΣ